Der Senator für Finanzen

Freie Hansestadt Bremen

Abteilung 4 – Zentrales IT-Management, Digitalisierung öffentlicher Dienste

Organigramm auf Referatsleitungs- und Abschnittsebene

Stand: 07.08.2024

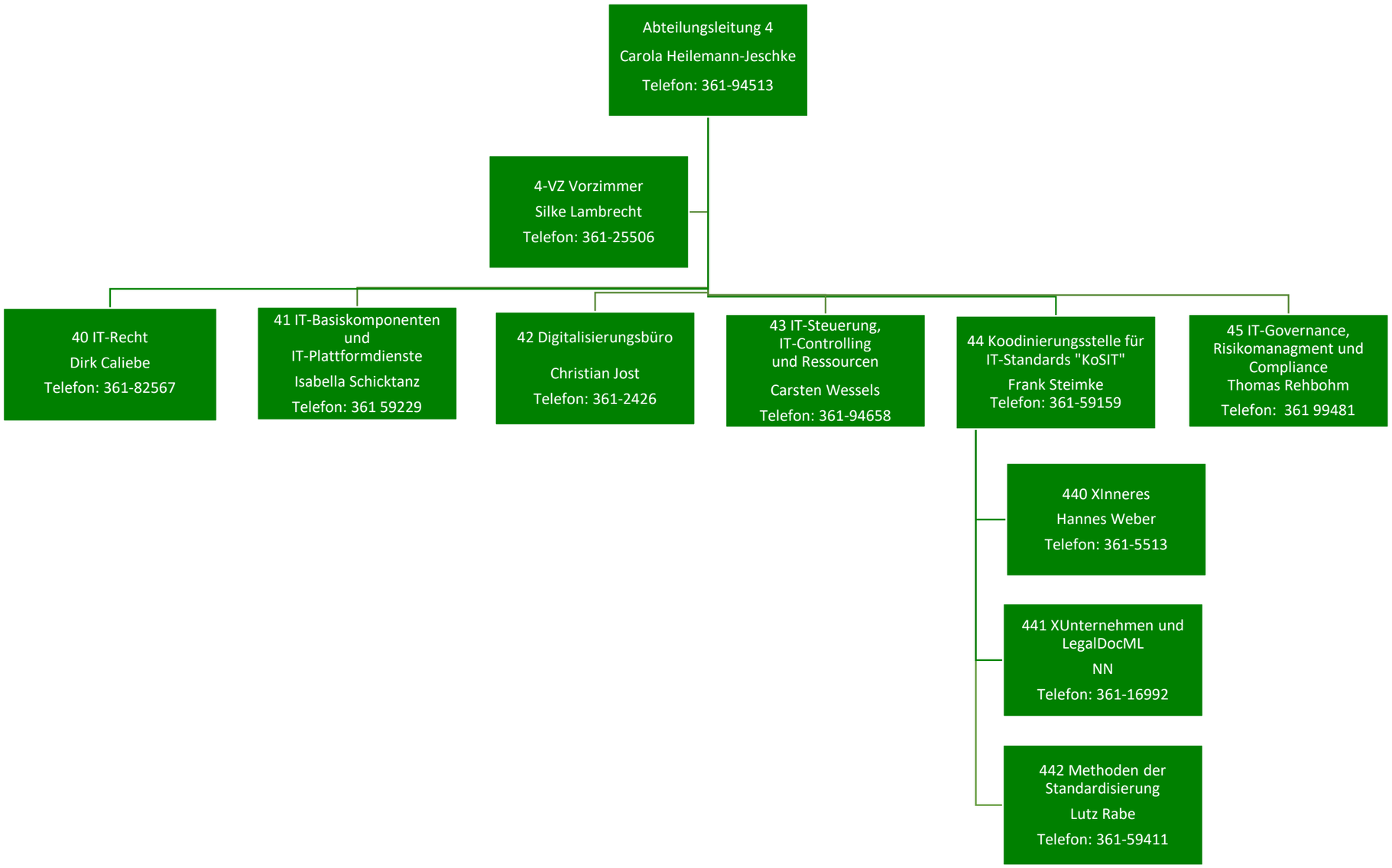

Creative Commons Namensnennung-NichtKommerziell-KeineBearbeitung 4.0